

DAWO Auktionen

Katalog der 264. Auktion



**Kaiserstr. 133 D-66133
Scheidt/Saarbrücken
Tel 0681/812321
Fax 0681/815975
www.dawo.de * info@dawo.de**

Preziosen aus Edelstein

KatNr: 6

10.000,00 €

Blumenschale aus Edelsteinen, Atelier und Werkstatt Manfred Wild

zehn fein gearbeitete Blüten aus Ametrin, Blütennarben mit je einem Brillanten besetzt (zus. ca. 0,16 ct), zehn Blätter aus Gelbgold (750), die gesamte Blume von der Citrin-Schale abnehmbar, facettierter Bergkristallsockel (abnehmbar), Gesamthöhe: 9,5 cm, Gesamtgewicht: 520 g, Gesamtgoldgewicht (750): 107 g.
Limit 100000,-



KatNr: 7

1.250,00 €

Frosch aus Smaragd, Atelier und Werkstatt Manfred Wild

Frosch aus einem Stück brasilianischem Smaragd gearbeitet, die Farben reichen von hellem Grün bis zu tiefem Schwarz, die Augen aus je einer Diamantrose in Goldfassung (750), fest auf Sockel aus facettiertem Bergkristall montiert, H: 3,9 cm, Sockel 8,4 x 6,8 cm, Gewicht: 203g.
Limit 1250,-



KatNr: 8

725,00 €

Hase aus Turmalin mit Diamantbesatz, Atelier und Werkstatt Manfred

aus Turmalin gearbeitetes Häschen (ca. 333,85 ct) in nach oben blickender Pose, die Augen mit je einer Diamantrose besetzt, Länge: 5,8 cm, Gewicht: 66,9 g, Turmalin mit natürlichem Riss. Limit 725,-



KatNr: 9

880,00 €

Hase aus Aquamarin mit Saphirbesatz, Atelier und Werkstatt Manfred

aus Aquamarin geschnitztes Häschen (ca. 251 ct) in sitzender Pose mit aufgerichteten Ohren, als Augen je ein kleiner Saphircabochon, Länge: 5,1 cm, Gewicht: 50,3 g. Limit 880,-



KatNr: 10

3.800,00 €

Esel aus Obsidian, Atelier und Werkstatt Manfred Wild

naturalistische Darstellung eines Esels aus fein graviertem Obsidian, Höhe: ca. 20 cm, Länge: ca. 26,5 cm, Gewicht: 1766 G. Limit 3800,-



KatNr: 11

375,00 €

Vogel aus Lapislazuli, Atelier und Werkstatt Manfred Wild

aus einem Stück natürlichen Lapislazuli aus Afghanistan gearbeiteter Vogelkörper, Schnabel aus Koralle, auf einem Sockel kristallisierten Malachits gesetzt, Gesamthöhe: 10,4 cm, Länge des Vogels: ca. 7 cm, Gesamtgewicht: 336 g (Vogel: 103 g). Limit 375,-



KatNr: 12

8.800,00 €

Rubin-Frosch, Atelier und Werkstatt Manfred Wild

Rubin aus der Mundorara Mine, Longido (Tansania), 4428,5 ct., graviert und poliert, Augen aus grünelbem Chrysoberyll (Katzenauge) in 18 kt. Goldfassung (750er), 11,7 x 11,0 cm, Höhe: 5,4 cm, Gewicht: 885,7 gr., in mit beige Samt ausgeschlagener Schatulle aus poliertem Mahagoni.

Limit 8800,-

>> Detailliert ausgearbeitete Darstellung eines mittelamerikanischen Erdbeerfrosches (Oophaga pumillio).



KatNr: 13

6.500,00 €

Parfumflakon, Atelier und Werkstatt Manfred Wild

grüner und rosa Turmalin aus Pakistan, Stöpsel gefasst mit 30 Brillanten in 18 kt Gold, Pipette mit Diamantrose, H: 8,9 cm (3,5 Inch). Weitere Angaben: grüner Turmalin (Pakistan) oval 587,5 cts, rosa Turmalin (Pakistan) gerieft 125,45 cts, 1 grüner Turmalin-Cabochon 7 x 5 mm oval, 30 Brillanten 0,30 cts, 1 Diamantrose 0,05 cts, 18 kt Gold (750), Gesamt: 30 x 25 mm oval, H: 89 mm, Gesamtgewicht: 142,6 g (ca. 0,31 Ibs).

Limit 6500,-



KatNr: 14

3.850,00 €

Parfumflakon, Atelier und Werkstatt Manfred Wild

grüner Smaragd, gerieft, runder Stand, Deckel Rubin-Cabochon, gefasst in 18 kt Gold (750), H: 7,1 cm (ca. 2,8 Inch).

Weitere Angaben: Smaragd 256 cts, Rubin-Cabochon 26 cts, 18 kt Gold (750), Gesamtdurchmesser 28 mm, H: 7,1 cm, Gewicht: 72 g (ca. 0,16 Ibs).

Limit 3850,-



KatNr: 15

3.900,00 €

Parfumflakon, Atelier und Werkstatt Manfred Wild

schön strukturierter, facettierter roséfarbener Morganit, Stöpsel aus grünem facettiertem Turmalin (Briolett), Fassung in 18 kt Gold (750) besetzt mit 8 Brillanten, H: 8,4 cm (3,3 Inch).

Weitere Angaben: Morganit 487 cts, Turmalin 79 cts, 8 Brillanten 0,10 cts, 18 kt Gold (750), Gesamtgröße: 61 x 28 mm, H: 84 mm, Gewicht 122 g (0,27 Ibs).

Limit 3900,-



KatNr: 16

1.450,00 €

Parfumflakon, Atelier und Werkstatt Manfred Wild

Fluorit gerieft, Rosenquarz-Rosenknospe als Stöpsel, in 18 kt Gold (750) gefasst, H: 8,0 cm (3,14 Inch), Durchmesser: 3,5 cm, Gewicht: 104 g (0,23 Ibs).

Limit 1450,-



KatNr: 17

38.000,00 €

Ei mit darin verborgenem Bilderrahmen, Atelier und Werkstatt Manfred

in Gold gefasstes Ei in zartgrünem Email auf Silber, Fuß in zart-violettem Email auf Silber in Gold gefasst, die runde Sockelplatte aus Bergkristall, mittig Nodus aus gerieftem rosafarbenem Turmalin über facettierter Bergkristall Rondelle, obenauf Turmalin-Cabochon, als Öffner ein Herz-Cabochon aus rosa Turmalin, im Inneren ein 4-fach faltbarer Bilderrahmen für Fotos mit zartgrünem Email auf Silber und 2 rosa Turmalin-Cabochons, gefasst in 18 kt Gold (750), H: 24,5 cm (9,64 Inch), Durchmesser runder Stand: 11 cm (4,33 Inch), Gewicht: 1297 g (ca. 2,85 Ibs).

Weitere Angaben: 1 rosa Turmalin 57,78 cts, Bergkristall-Rondelle, 1 rosa Turmalin-Cabochon 11,35 cts, 1 rosa Turmalin-Herz-Cabochon 3,59 cts, innen im Ei 4-fach faltbarer Bilderrahmen mit 2 rosa Turmalin-Cabochons von zusammen 22,94 cts, Email auf Silber, gefasst in 18 kt Gold (750), verarbeitetes Gold 18 kt (750) total 103 g (ca. 0,23 Ibs), H: 245 mm, Sockeldurchmesser: 110 mm, Gewicht: 1297 g (ca. 2,86 Ibs).
Limit 38000,-



KatNr: 18

56.500,00 €

Ei "Herz von Mexiko", Atelier und Werkstatt Manfred Wild

grünes und weißes Email auf Silber (925) in 18 kt Gold (750) gefasst, Sockelplatte roter Jaspis, natur-herzförmiger mexikanischer Feueropal als Öffner, im Ei auf rotem Leder ein herzförmiger tragbarer Anhänger aus mexikanischem Feueropal (gerieft) von 29,72 cts, dieser besetzt mit naturfarbenen Brillanten in den mexikanischen Nationalfarben, gefasst in 18 kt Gold (750), H: 18 cm (ca. 7 Inch).

Weitere Angaben: weißes und grünes Email auf Silber in Gold gefasst, roter Jaspis, Spitze oben 1 Natur-Herz aus mexikanischem Feueropal von 6,37 cts, Öffner: 1 Natur-Herz aus mexikanischem Feueropal von 13,25 cts, innen auf rotem Leder ein Herz aus 1A mexikanischem Feueropal, gerieft, von 29,72 cts, besetzt mit natur-grünen Brillanten von zusammen 0,47 cts, 32 natur-rosa Brillanten von zusammen 0,31 cts und 40 weißen Brillanten von zusammen 0,38 cts, verarbeitetes Gold 18 kt (750) total 128 g (ca. 0,28 Ibs), H: 180 mm, Durchmesser Sockel: 77 mm, Gewicht: 681 g (1,50 Ibs).
Limit 56500,-



KatNr: 19

9.000,00 €

Käfer "Pillendreher", Atelier und Werkstatt Manfred Wild

1 schwarzer Rohdiamant von 21,38 cts mit Rutilquarz-Kugel, auf Bergkristall-Pyramide, montiert in 18 kt Gelbgold (rhodiniert) (750), 39 x 39 mm viereckig, H: 45 mm, Gewicht: 73 g (ca. 0,16 lbs).

Limit 9000,-



KatNr: 20

16.500,00 €

Bergkristall-Dose "Hecht und 3 Forellen", Atelier und Werkstatt Manfre

ovale Form, mit 18 kt Gold (750) montiert, Öffner aus Gold in Forellenform, fein ziseliert, Bergkristall-Deckel mit Bissolith, graviert und bemalt, Motiv: „Hecht mit 3 Regenbogenforellen“, L: 15,4 cm (6,06 Inch).

Weitere Angaben: verarbeitetes Gold 18 kt (750) total 127 g (ca. 0,28 lbs), 154 x 94 mm oval, H: 75 mm, Gewicht: 994 g (ca. 2,19 lbs).

Limit 16500,-



KatNr: 21

19.000,00 €

Ovale Dose "3 Clownfische in Schwarz", Atelier und Werkstatt Manfred

Dosenkorpus Bergkristall mit Chlorit oval, Deckel Bergkristall mit schwarzem Chlorit, teilweise mit Naturrückseite, graviert und bemalt mit „3 Clownfischen“, montiert mit 18 kt Gold (750), L: 9,8 cm (3,85 Inch).

Weitere Angaben: verarbeitetes Gold 18 kt (750) total 82 g (ca. 0,18 lbs), 98 x 81 mm oval, H: 61 mm, Gewicht: 533 g (ca. 1,17 lbs).

Limit 19000,-



KatNr: 22

11.600,00 €

Außergewöhnlich schöne Malachitdose, Atelier und Werkstatt Manfred

Malachit in 1A Qualität von sehr gut ausgesuchter Struktur auf schwarzem Marmor, Öffner Rubin Cabochon von 59,64 cts, seitlich Goldgriffe mit 4 Rubin-Cabochons von 2,7 cts, Montierung 18 kt Gold (750), 30 x 20 cm (11,8 x 7,87 Inch), H: 14,5 cm (5,7 Inch), Gewicht; 6,96 kg (ca. 15,34 Ibs).

Limit 11600,-

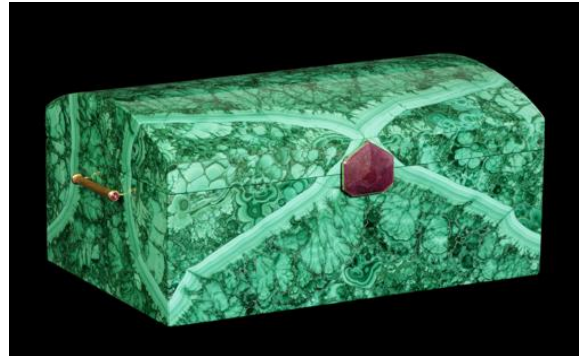

KatNr: 23

16.500,00 €

Kopf eines Cherokee, Atelier und Werkstatt Manfred Wild

aus einem Stück Zoesit-Rubin von ca. 3795 cts, Federn 18 kt Gold (750), Standfuß Obsidian und Messing vergoldet, 12 x 8 cm, H: 29 cm (11,41 Inch), Gewicht: 1,24 kg (ca. 2,73 Ibs).

Limit 16500,-



KatNr: 24

23.500,00 €

Eisbecher, Atelier und Werkstatt Manfred Wild

Bergkristall mit Citrin-Rondelle, gefüllt mit "Eisbällchen" aus verschiedenen Mineralien ihrer natürlichen Struktur folgend, die der Eissorte entspricht, Montierung 18 kt Gold (750), H: 27 cm (10,62 Inch) auf einem Teller aus Silber (925) stehend.

Weitere Angaben: Eisbecher aus Bergkristall, 1 Citrin-Rondelle facettiert von 226,79 cts, 2 Bergkristall-Rondelle glatt, 18 kt Gold (750), Eisbällchen: Zitrone - 1 gelber Calcit, Vanille - 1 weißer Quarz, Schokolade - 1 brauner Obsidian, Erdbeere - 1 Thulit, Aftereight - 1 Zitronen Chrysoptas, Kirschen - 4 x Carneol, Schlagsahne - weißer Calcit, Waffel - beige Jaspis, Schokoladenstreusel - brauner Jaspis, Teller aus Silber (925), H: 27 cm (mit Teller H: 28 cm), Durchmesser: 12 cm (mit Teller: 14 cm), Gewicht: 1817 g (4 lbs) (mit Teller: 1938 g (4,27 lbs)).

Limit 23500,-



KatNr: 25

350.000,00 €

Größte Bergkristall-Vase der Welt, Atelier und Werkstatt Helmut Wolf

H: 120 cm (47,24 Inch), Gesamthöhe: 135 cm (53,14 Inch), eingetragen ins Guinness Buch der Rekorde von 1998.

Die Vase in klassischer Form wurde in einem Stück aus einem schön geformten, außerordentlich qualitätvollen Bergkristall gearbeitet. Im oberen Bereich umlaufender Fries, unten leicht kegelförmig in einem ringförmigen Profil endend. Die aufgesetzten Verzierungen bestehen aus kräftig blauem Lapislazuli und sattgrüner Jade. Runder kegelförmiger Stand aus ebensolcher Jade auf einem quadratischen, gestreiften Sockel, Gesamthöhe: 135 cm.

Das Objekt befindet sich am Standort in Idar-Oberstein im Landkreis Birkenfeld in Rheinland-Pfalz. Es kann dort gegebenenfalls nach Terminabsprache besichtigt werden und muss nach Erwerb auch dort abgeholt werden.

Limit 350000,-

Gebote unterhalb des Limits können entgegengenommen werden.



KatNr: 26

350.000,00 €

Bergkristall-Schale mit Bronzerand "Weltunikat 2010", Atelier und Wer

90 x 60 x 45 cm (35,43 x 23,62 x 17,71 Inch), mit Holzsockel.
Seidenmatt ausgeführte Schale ("schneeweiß"), das Innenleben des ursprünglichen Bergkristalls von 1,8 Tonnen zeigend, lässt die ursprünglichen klaren Stellen, kristallisierten Linien (sog. "Fingerabdrücke Gottes") erkennen, auf einem gestalteten Holzsockel aus Räumereiche.

Das Objekt befindet sich am Standort in Idar-Oberstein im Landkreis Birkenfeld in Rheinland-Pfalz. Es kann dort gegebenenfalls nach Terminabsprache besichtigt werden und muss nach Erwerb auch dort abgeholt werden.

Limit 350000,-

Gebote unterhalb des Limits können entgegengenommen werden.



KatNr: 27

225.000,00 €

Lapislazuli-Schale "Welt Unikat" mit Naturkruste, Atelier und Werkstatt

63,5 x 44 x 34 cm (25 x 17,32 x 13,38 Inch), Gewicht: 26 kg (57,32 Ibs).
Zauberhafte Lapislazuli-Schale mit meisterhafter Könnerschaft aus einem Rohstein von 345 kg gearbeitet.

Das Objekt befindet sich am Standort in Idar-Oberstein im Landkreis Birkenfeld in Rheinland-Pfalz. Es kann dort gegebenenfalls nach Terminabsprache besichtigt werden und muss nach Erwerb auch dort abgeholt werden.

Limit 225000,-

Gebote unterhalb des Limits können entgegengenommen werden.



KatNr: 28

110.000,00 €

Lapilazuli-Kelch "Generation", Atelier und Werkstatt Helmut Wolf
mit Brillant-Augen, Silber vergoldet, 50 x 37,5 x 32 cm (19,68 x 14,76
x 12,60 Inch).

Limit 110000,-

Gebote unterhalb des Limits können entgegengenommen werden.



KatNr: 29

45.000,00 €

Bergkristall-Tisch mit Jaspis-Krone, Atelier und Werkstatt Helmut Wolf
Lapilazuli-Kegeln, Edelstahl vergoldet, Durchmesser: 86,3 cm (33,97
Inch).

Limit 45000,-

Gebote unterhalb des Limits können entgegengenommen werden.



KatNr: 30

20.000,00 €

Paar Aventurin Obelisken, Atelier und Werkstatt Helmut Wolf

Sockel Alu vergoldet, H: 120 cm (47,24 Inch), Stand 25 x 25 cm (9,84 x
9,84 Inch).

Das Objekt befindet sich am Standort in Idar-Oberstein im Landkreis
Birkenfeld in Rheinland-Pfalz. Es kann dort gegebenenfalls nach
Terminabsprache besichtigt werden und muss nach Erwerb auch dort
abgeholt werden.

Limit 20000,-

Gebote unterhalb des Limits können entgegengenommen werden.



KatNr: 31

25.000,00 €

Obelisk, Bergkristall und Aventurin, Atelier und Werkstatt Helmut Wolf

Alu vergoldet, H: 152 cm (59,84 Inch).

Das Objekt befindet sich am Standort in Idar-Oberstein im Landkreis Birkenfeld in Rheinland-Pfalz. Es kann dort gegebenenfalls nach Terminabsprache besichtigt werden und muss nach Erwerb auch dort abgeholt werden.

Limit 25000,-

Gebote unterhalb des Limits können entgegengenommen werden.



KatNr: 32

7.500,00 €

Lapislazuli-Schale, Atelier und Werkstatt Helmut Wolf

flach gewellter Rand, 35,5 x 26 x 13,5 cm (13,98 x 10,24 x 5,31 Inch).

Limit 7500,-

Gebote unterhalb des Limits können entgegengenommen werden.

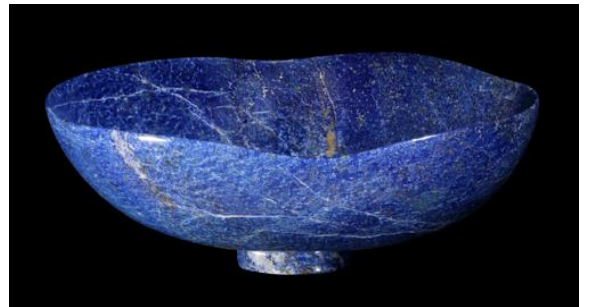

KatNr: 33

8.000,00 €

Lapislazuli-Schale, Atelier und Werkstatt Helmut Wolf

Tiefer gewellter Rand, 34 x 23 x 13,7 cm (13,38 x 9,05 x 5,39 Inch).

Limit 8000,-

Gebote unterhalb des Limits können entgegengenommen werden.

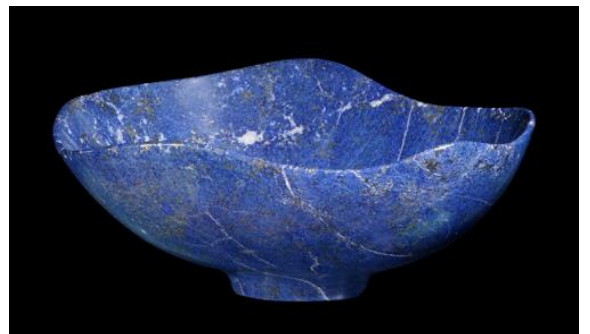

KatNr: 34

1.800,00 €

Lap lazuli-Schale, Atelier und Werkstatt Helmut Wolf

18 x 18 x 7,5 cm (7,09 x 7,09 x 2,95 Inch), mit Goldstecker.

Limit 1800,-

Gebote unterhalb des Limits können entgegengenommen werden.

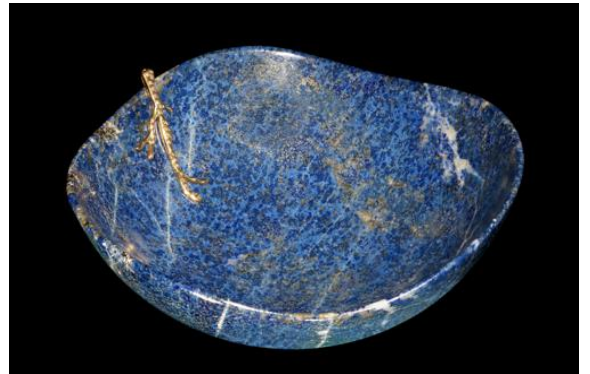

KatNr: 35

17.500,00 €

Porphyrit-Schale, Atelier und Werkstatt Helmut Wolf

dickwandig, 39,5 x 39,5 (15,55 x 15,55 Inch), H: 14,3 cm (5,62 Inch).

Gleichmäßiges Gestein mit feinen, ebenmäßigen Einschlüssen in klassisch eleganter, halbkugeliger Ausführung.

Limit 17500,-

Gebote unterhalb des Limits können entgegengenommen werden.



KatNr: 36

2.300,00 €

Bergkristall-Blumentopf, Atelier und Werkstatt Helmut Wolf

H: 14 cm (5,52 Inch), Durchmesser: 16,3 cm (6,42 Inch).

Limit 2300,-

Gebote unterhalb des Limits können entgegengenommen werden.



KatNr: 37

1.800,00 €

Bergkristall-Blumentopf, Atelier und Werkstatt Helmut Wolf

H: 10 cm (3,94 Inch), Durchmesser: 11,5 cm (4,53 Inch), auf
Rosenquarz-Untersatz H: 2 cm (0,79 Inch), Durchmesser: 12 cm (4,72
Inch), Gesamthöhe: 12 cm (4,72 Inch).

Limit 1800,-

Gebote unterhalb des Limits können entgegengenommen werden.



KatNr: 38

2.000,00 €

Paar Bergkristall-Obelisken, Atelier und Werkstatt Helmut Wolf

H: 50 cm (19,68 Inch).

Limit 2000,-

Gebote unterhalb des Limits können entgegengenommen werden.



KatNr: 39

60.000,00 €

Jadetisch, Atelier und Werkstatt Helmut Wolf

mit roten Jaspis-Beinen, 120 x 98 x 46 cm.

Limit 60000,-

Gebote unterhalb des Limits können entgegengenommen werden.



KatNr: 40

70.000,00 €

Lichtobjekt Bergkristall, Atelier und Werkstatt Helmut Wolf

H: 143 cm (56,30 Inch), Sockel Durchmesser 87 cm (34,25 Inch).

Das Objekt befindet sich am Standort in Idar-Oberstein im Landkreis Birkenfeld in Rheinland-Pfalz. Es kann dort gegebenenfalls nach Terminabsprache besichtigt werden und muss nach Erwerb auch dort abgeholt werden.

Limit 70000,-

Gebote unterhalb des Limits können entgegengenommen werden.

